Bar 5.1

5.1-Channel 4K Ultra HD Soundbar with True Wireless Surround Speakers

Quick Start Guide

Bluetooth DOLBY AUDIO dts Digital Surround HDMI

Note: For complete information about using all of your JBL Bar 5.1, download the full Owner's Manual from www.jbl.com.

1 What's in the box

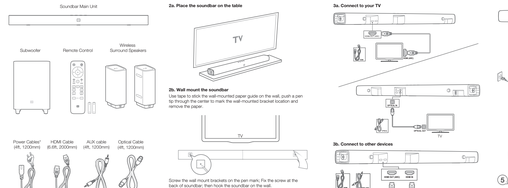

* Power cable numbers varied by regions

2 Place your soundbar

2a. Place the soundbar on the table

2b. Wall mount the soundbar

Use tape to stick the wall-mounted paper guide on the wall, push a pen tip through the center to mark the wall-mounted bracket location and remove the paper.

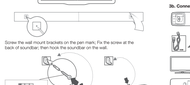

Screw the wall mount brackets on the pen marks. Fix the screw at the back of soundbar, then hook the soundbar on the wall.

2c. Dock the wireless speakers

Wireless speakers charge during soundbar standby mode.

3 Connect your soundbar

3a. Connect to your TV

*Switch between HDMI ARC / HDMI 1 / HDMI 2 / HDMI 3 / Optical / AUX / Bluetooth / USB
**Switch between Standard music mode/ voice/ sports sound mode or press and hold to enter Bluetooth pairing mode

3b. Wireless Speakers

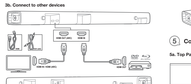

3c. Connect to other devices

4 Power your system

5 Control your soundbar

5a. Top Panel

5b. Remote control

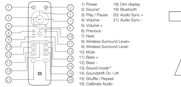

*Switch between HDMI ARC / HDMI 1 / HDMI 2 / HDMI 3 / Optical / AUX / Bluetooth / USB
**Switch between Standard music mode/ voice/ sports sound mode or press and hold to enter Bluetooth audio setting

5c. Wireless Speakers

6 Bluetooth® connection

6a. Press Remote Control Bluetooth button to enter Bluetooth source

6b.

Remark: Press and hold Remote control Bluetooth button for 3 seconds if you want to pair another mobile device.

7 Set up Wireless Surround Sound

Audio Calibration will optimize the wireless speaker sound settings for a better surround sound experience.

7a.

7b.

7c.

7d.

7e.

8 JBL SoundShift™

Press Soundshift button to enable Soundshift feature.

While Soundshift is on, play and pause your mobile source to enjoy audio switch between your mobile devices (4) and TV (5). When Soundshift is off, press the Bluetooth button on the Remote Control to listen to Bluetooth source.

8b.

8c.

Then, press POWER button on the soundbar and press POWER button on the TV remote control.

Follow the same procedure for VOLUME- and VOLUME +. For mute, press both VOLUME + and VOLUME - button on soundbar and press MUTE button on TV remote control. Press and hold VOLUME + and VOLUME - button on soundbar again and now your soundbar responds to your TV remote control.

9 Respond to Your TV Remote Control

Use your own TV remote control to control your soundbar

9a. For most Samsung, LG, Sony and Vizio TVs

The soundbar responds to your TV remote control automatically. Press and hold soundbar remote control SHUFFLE button if you want to disable this function.

9b. For other TVs

Please manually program the soundbar to respond to your TV remote control step by step. First, press and hold VOLUME+ and SOURCE button to enter learning mode.

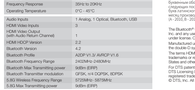

10 Product Specifications

Total Wireless Power	510W
Soundbar Maximum Power	150W
Subwoofer Maximum Power	300W
Surround Speaker Maximum Power	2 x 30W
Power Consumption (Standby)	< 0.5Watts
Battery charge time	<3.5hours
Soundbar Transducer Size	4 x 2.25" racetrack drivers 2 x 1.25" tweeter
Subwoofer Transducer Size	5.5"
Max SPL	104db
Frequency Response	35Hz to 20kHz
Operating Temperature	0°C - 40°C
Audio Inputs	1 Analog, 1 Optical, Bluetooth, USB
HDMI Video Inputs	3
HDMI Video Output (Supporting ARC, 4K Pass-Through)	1
HDMI HDCP Version	2.2
Bluetooth Version	5.0
Bluetooth Profile	A2DP V1.3/ AVRCP V1.6
Bluetooth Frequency Range	2402MHz-2480MHz
Bluetooth Max Transmitting power	9dBm (EIRP)
Bluetooth Transmitter modulation	GFSK, π/4 DQPSK, 8DPSK
5.8G Wireless Frequency Range	5725MHz-5875MHz
5.8G Max Transmitting power	9dBm (EIRP)
Soundbar Dimensions (W x H x D)	1148 x 58 x 60 (mm) / 45" x 2.3" x 3.7"
Soundbar Weight	3.9kg / 8.6 lbs
Subwoofer Dimensions (W x H x D)	165 x 305 x 305 (mm) / 16" x 12" x 12"
Subwoofer Weight	7.5kg / 16.5 lbs
Surround Speaker Dimensions (W x H x D)	165 x 95 x 95 (mm) / 6.5" x 3.8" x 3.7"
Surround Speaker Weight	0.8kg / 1.3 lbs
Packaging Dimensions (W x H x D)	1156 x 379 x 430 (mm) / 35.7" x 14.9" x 17.0"
Packaging Weight (Gross)	20.95kg / 46.1 lbs

CAUTION:
This equipment is a Class I or double insulated electrical appliance. It has been designed so that it does not require a safety connection to electrical earth.

There are no restrictions in use in EU.

Este equipamento opera em caráter secundário, isto é, não tem direito a protação contra interferência prejudicial, mesmo de estações do mesmo tipo, e não pode causar interferência a sistemas operando em caráter primário.
Operação sujeita a condições da Anatel. Para informações sobre os procedimentos regulamentares pela Resolução 242/2000, o alcance aos requisitos técnicos aplicados.
Para maiores informações, consulte o site da ANATEL – www.anatel.gov.br

ANATEL
08012-14-01759-3

Торговая марка: JBL
Производитель: Harman International Industries, Incorporated
Адрес производителя: 8500 Balboa Blvd, Northridge, Los Angeles, California, 91329, USA
Импортер: ООО "ХАРМАН РУС СНГ", Россия, 123308, г.Москва, ул. Демрина, д.1, стр.1
Гарантийный период: 1 год
Срок службы: 5 лет, дополнительно www.harman.com/ru тел. +7-495 300-0467
Срок службы: 5 лет
Дата производства: см. серийный номер
Дата производства для оптовых/крупных устройств по запросу
Условия хранения: Хранение в упаковке производителя в помещениях при отсутствии прямого воздействия осадков и с перепадами температуры воздуха, влажности и ниже 2020 года: 20000-97000000C, где 0м-2000, 1м-2001, 2м-2002, 3м-2003, 4м-2004, 5м-2005, 6м-2006, 7м-2007, 8м-2008, 9м-2009, 0а-2010, 1а-2011, 2а-2012 и т.д.

The Bluetooth® word mark and logos are registered trademarks owned by Bluetooth SIG, Inc. and any use of such marks by HARMAN International Industries, Incorporated, is under license. Other trademarks and trade names are those of their respective owners. The DOLBY AUDIO logo is a trademark of Dolby Laboratories.
The double D symbol are trademarks of Dolby Laboratories.
The terms HDMI and HDMI High-Definition Multimedia Interface, and the HDMI logo are trademarks or registered trademarks of HDMI Licensing Administrator, Inc. in the United States and other countries.
For DTS patents, see http://patents.dts.com. Manufactured under license from DTS Licensing Limited. DTS, DTS-HD, DTS-HD Master Audio, DTS-ES, DTS Audio Pro Logo and DTS Digital Surround are registered trademarks and trademarks of DTS, Inc. © DTS, Inc. All Rights Reserved.

IT | Guida di avvio rapido

1 Contenuto della confezione
Soundbar principale, Subwoofer, Telecomando, Cavi di alimentazione (4x), Cavo HDMI, Cavo AUX, Cavo ottico, Microfono di calibrazione, Staffe per montaggio a parete, Supporti da parete, Supporti da parete, Informazioni sul prodotto, Guida per il montaggio a parete

2 Posizionamento della soundbar
Posizionamento della soundbar su un tavolo
Montaggio a parete della Soundbar
Montaggio a parete della Soundbar: Fissare la guida di montaggio a parete con nastro adesivo, premere la punta di una penna attraverso il centro per segnare la posizione della staffa di montaggio a parete, rimuovere la carta. Avvitare le staffe di montaggio a parete sui segni della penna. Fissare la vite sul retro della soundbar, quindi agganciare la soundbar alla parete.
Ricarica delle cuffie wireless: Ricarica delle cuffie wireless durante la modalità standby della soundbar.

3 Collegamento della soundbar
Collegamento al TV
Collegamento ad altri dispositivi
Collegamento ad altri dispositivi: Collegare altri dispositivi alla soundbar tramite HDMI ARC/HDMI 1/HDMI 2/HDMI 3/Ottico/AUX/Bluetooth/USB.
Collegamento dei diffusori wireless: Ricarica dei diffusori wireless: Ricarica dei diffusori wireless quando la soundbar è in modalità standby.

4 Accensione del sistema
Accensione del sistema

5 Controllo della soundbar
Pannello superiore
1) Alimentazione 2) Volume su 3) Volume giù
Telecomando
1) Alimentazione 2) Sorgente 3) Riproduzione/Pausa 4) Silenzio 5) Volume + 6) Precedente 7) Successivo 8) Livello Surround senza fili- 9) Livello Surround senza fili+ 10) Silenzio 11) Bassi + 12) Bassi - 13) Modalità sonora** 14) Soundshift On / off 15) Modalità notte 16) Dialogue Mode 17) Modalità notte On / off 18) Dim 19) Sincronizzazione audio + 20) Sincronizzazione audio -
Diffusori wireless
1) Ricollegare alla soundbar 2) Spegnimento 3) Ricarica altoparlante
6) Connessione Bluetooth
Per entrare in modalità di accoppiamento Bluetooth tramite il telecomando, premere e mantenere il pulsante Bluetooth per 3 secondi.
Per accoppiare altri dispositivi Bluetooth, tenere premuto il pulsante Bluetooth sulla soundbar per 3 secondi.
Per riconnettersi a un dispositivo Bluetooth, premere il pulsante Bluetooth sul telecomando.
Per disconnettersi da un dispositivo Bluetooth, tenere premuto il pulsante Bluetooth sul telecomando.
Per passare a un altro dispositivo Bluetooth, premere il pulsante Bluetooth sul telecomando.
*Passare tra HDMI ARC / HDMI 1 / HDMI 2 / HDMI 3 / Ottico / AUX / Bluetooth / USB
**Passare tra modalità musica standard/ voce/ sport o premere e mantenere per entrare in modalità audio Bluetooth

7 Impostazione sonoro surround wireless
Calibrazione audio
Impostazione sonoro surround wireless

8 JBL SoundShift™
Premere il pulsante JBL SoundShift per attivare la funzione SoundShift.

9 Controllo tramite il telecomando della TV
Per la maggior parte dei televisori Samsung, LG, Sony e Vizio
Per le televisioni Samsung, LG, Sony e Vizio: Il telecomando della soundbar risponde al telecomando della TV. Premere e mantenere il pulsante SHUFFLE del telecomando della soundbar se si desidera disattivare questa funzione.
Per altre televisioni: Programmare manualmente la soundbar per rispondere al telecomando della TV passo dopo passo. Per prima cosa, premere e mantenere il pulsante VOLUME+ e SOURCE contemporaneamente per entrare in modalità apprendimento. Premere POWER sulla soundbar e premere POWER sul telecomando della TV. Seguire la stessa procedura per VOLUME- e VOLUME+. Per il mute, premere entrambi i pulsanti VOLUME+ e VOLUME- sulla soundbar e premere il pulsante MUTE sul telecomando della TV. Premere e mantenere i pulsanti VOLUME+ e VOLUME- sulla soundbar di nuovo e ora la soundbar risponde al telecomando della TV.

10 Specifiche del prodotto
Potenza totale senza fili: 510W
Potenza massima soundbar: 150W
Potenza massima subwoofer: 300W
Potenza massima surround speaker: 2x30W
Consumo energetico (standby): < 0.5W
Tempo di ricarica batteria: <3.5 ore
Dimensione trasduttore soundbar: 4 x 2.25" pista da corsa altoparlanti 2 x 1.25" tweeter
Dimensione trasduttore subwoofer: 5.5"
Potenza massima: 104db
Risposta in frequenza: 35Hz to 20kHz
Temperatura di funzionamento: 0°C - 40°C
Ingressi audio: 1 Analogico, 1 Ottico, Bluetooth, USB
Ingressi video HDMI: 3
Uscita video HDMI (supporto ARC, 4K Pass-Through): 1
Versione HDMI HDCP: 2.2
Versione Bluetooth: 5.0
Profilo Bluetooth: A2DP V1.3/ AVRCP V1.6
Frequenza Bluetooth: 2402MHz-2480MHz
Potenza massima trasmissione Bluetooth: 9dBm (EIRP)
Modulazione trasmettitore Bluetooth: GFSK, π/4 DQPSK, 8DPSK
Frequenza senza fili 5.8G: 5725MHz-5875MHz
Potenza massima trasmissione senza fili 5.8G: 9dBm (EIRP)
Dimensioni soundbar (L x A x P): 1148 x 58 x 60 (mm) / 45" x 2.3" x 3.7"
Peso soundbar: 3.9kg / 8.6 lbs
Dimensioni subwoofer (L x A x P): 165 x 305 x 305 (mm) / 16" x 12" x 12"
Peso subwoofer: 7.5kg / 16.5 lbs
Dimensioni altoparlante surround (L x A x P): 165 x 95 x 95 (mm) / 6.5" x 3.8" x 3.7"
Peso altoparlante surround: 0.8kg / 1.3 lbs
Dimensioni imballo (L x A x P): 1156 x 379 x 430 (mm) / 35.7" x 14.9" x 17.0"
Peso imballo (lordo): 20.95kg / 46.1 lbs

NL | Snelstartgids

1 Inhoud van de verpakking
Soundbar, Subwoofer, Afstandsbediening, Stroomkabels (4x), HDMI-kabel, AUX-kabel, Optische kabel, Kalibratiemicrofoon, Wandmontagebeugels, Productinformatie & Wandmontagegids

2 Soundbar plaatsen
Plaatsing van de soundbar op een tafel
Wandmontage van de soundbar
Wandmontage van de soundbar: Bevestig de wandmontagegids met plakband, duw de pen door het midden om de wandmontagebeugel te markeren en verwijder de papier. Draai de wandmontagebeugels op de pennenmarkeringen. Bevestig de schroef op de achterkant van de soundbar, haak de soundbar dan op de muur.
Draadloze oplaadbare hoofdtelefoon: Laden van de draadloze oplaadbare hoofdtelefoon wanneer de soundbar in de standbymodus staat.

3 Uw soundbar aansluiten
Aansluiten op de tv
Aansluiten op andere apparaten
Aansluiten op andere apparaten: Sluit andere apparaten aan op de soundbar via HDMI ARC/HDMI 1/HDMI 2/HDMI 3/Optisch/AUX/Bluetooth/USB.
Draadloze luidsprekers aansluiten: Draadloze luidsprekers opladen: Laad de draadloze luidsprekers op wanneer de soundbar in de standbymodus staat.

4 Schakel je systeem in
Schakel je systeem in

5 De soundbar instellen
Bovenpaneel
1) Aan/uit 2) Volume omhoog 3) Volume omlaag
Afstandsbediening
1) Aan/uit 2) Bron 3) Afspelen/Pauze 4) Dempen 5) Volume + 6) Vorige 7) Volgende 8) Draadloze surround-niveau- 9) Draadloze surround-niveau+ 10) Dempen 11) Bassen + 12) Bassen - 13) Geluidsmodus** 14) Soundshift Aan / uit 15) Nachtmodus 16) Dialogue Mode 17) Nachtmodus Aan / uit 18) Dim 19) Audiosynchronisatie + 20) Audiosynchronisatie -
Draadloze luidsprekers
1) Opnieuw verbinden met de soundbar 2) Uitschakelen 3) Luidsprekerlaadstation
6) Bluetooth-koppeling
Om de modus voor koppelen via Bluetooth te openen, houdt u de Bluetooth-knop van de afstandsbediening 3 seconden ingedrukt.
Om een ander Bluetooth-apparaat te koppelen, houdt u de Bluetooth-knop op de soundbar 3 seconden ingedrukt.
Om opnieuw te verbinden met een Bluetooth-apparaat, drukt u op de Bluetooth-knop op de afstandsbediening.
Om de verbinding met een Bluetooth-apparaat te verbreken, houdt u de Bluetooth-knop op de afstandsbediening ingedrukt.
Om te schakelen tussen Bluetooth-apparaten, drukt u op de Bluetooth-knop op de afstandsbediening.
*Schakelen tussen HDMI ARC / HDMI 1 / HDMI 2 / HDMI 3 / Optisch / AUX / Bluetooth / USB
**Schakelen tussen Standaardmuziekmodus/ spraak/ sportgeluidsmodus of druk op en houd ingedrukt om de Bluetooth-audiomodus te openen

7 Draadloze surroundgeluidsinstellingen
Audiokalibratie
Draadloze surroundgeluidsinstellingen

8 JBL SoundShift™
Druk op de JBL SoundShift-knop om de SoundShift-functie in te schakelen.

9 Bediening van je tv-afstandsbediening
Voor de meeste Samsung, LG, Sony en Vizio tv's
Voor Samsung, LG, Sony en Vizio tv's: De afstandsbediening van de soundbar reageert automatisch op de afstandsbediening van de tv. Druk op en houd de SHUFFLE-knop van de afstandsbediening van de soundbar ingedrukt wanneer u deze functie wilt uitschakelen.
Voor andere tv's: Programmeer de soundbar handmatig om te reageren op de afstandsbediening van de tv, stap voor stap. Ten eerste, druk op en houd de VOLUME+- en SOURCE-knop ingedrukt om de leermodus te openen. Druk op POWER op de soundbar en druk op POWER op de afstandsbediening van de tv. Volg dezelfde procedure voor VOLUME- en VOLUME+. Voor de mute, druk op beide VOLUME+- en VOLUME-knoppen op de soundbar en druk op de MUTE-knop op de afstandsbediening van de tv. Druk op en houd de VOLUME+- en VOLUME-knoppen op de soundbar nogmaals ingedrukt en nu reageert de soundbar op de afstandsbediening van de tv.

10 Productspecificaties
Totaal draadloos vermogen: 510W
Maximum vermogen soundbar: 150W
Maximum vermogen subwoofer: 300W
Maximum vermogen surround speaker: 2x30W
Stroomverbruik (standby): < 0.5W
Oplaadtijd van de batterij: <3.5 uur
Soundbar Transducer afmeting: 4 x 2.25" racetrack drivers 2 x 1.25" tweeter
Subwoofer Transducer afmeting: 5.5"
Max SPL: 104db
Frequentiebereik: 35Hz tot 20kHz
Bedrijfstemperatuur: 0°C - 40°C
Audio ingangen: 1 Analoog, 1 Optisch, Bluetooth, USB
HDMI video ingangen: 3
HDMI video uitgang (ondersteuning ARC, 4K Pass-Through): 1
HDMI HDCP versie: 2.2
Bluetooth versie: 5.0
Bluetooth profiel: A2DP V1.3/ AVRCP V1.6
Bluetooth frequentiebereik: 2402MHz-2480MHz
Bluetooth max. zendvermogen: 9dBm (EIRP)
Bluetooth zendermodulatie: GFSK, π/4 DQPSK, 8DPSK
5.8G draadloze frequentiebereik: 5725MHz-5875MHz
5.8G max. zendvermogen: 9dBm (EIRP)
Afmetingen soundbar (B x H x D): 1148 x 58 x 60 (mm) / 45" x 2.3" x 3.7"
Gewicht soundbar: 3.9kg / 8.6 lbs
Afmetingen subwoofer (B x H x D): 165 x 305 x 305 (mm) / 16" x 12" x 12"
Gewicht subwoofer: 7.5kg / 16.5 lbs
Afmetingen surroundluidspreker (B x H x D): 165 x 95 x 95 (mm) / 6.5" x 3.8" x 3.7"
Gewicht surroundluidspreker: 0.8kg / 1.3 lbs
Afmetingen verpakking (B x H x D): 1156 x 379 x 430 (mm) / 35.7" x 14.9" x 17.0"
Gewicht verpakking (bruto): 20.95kg / 46.1 lbs

NO | Hurtigstartveiledning

1 Innhold i esken
Lydplate, Subwoofer, Fjernkontroller, Strømkabler (4x), HDMI-kabel, AUX-kabel, Optisk kabel, Kalibreringsmikrofon, Veggmontering, Produktinformasjon & Veggmontering

2 Plassering av lydplate
Plassering av lydplate på bordet
Montere lydplaten på veggen
Montere lydplaten på veggen: Bruk tape til å feste den veggmonterte papirguiden, trykk en penn gjennom midten for å markere den veggmonterte brakettens plassering og fjern papiret. Skru veggmonteringsbrakettene på pennemerkene. Sett inn skruen på baksiden av lydplaten, og hekt lydplaten på veggen.
Trådløse oppladbare høyttalere: Lader de trådløse oppladbare høyttalere mens lydplaten er i standbymodus.

3 Koble til lydplaten
Koble til TV-en
Koble til andre enheter
Koble til andre enheter: Koble andre enheter til lydplaten via HDMI ARC/HDMI 1/HDMI 2/HDMI 3/Optisk/AUX/Bluetooth/USB.
Trådløse høyttalere koble til: Lade de trådløse høyttalere: Lad de trådløse høyttalere op, mens lydplaten er i standbymodus.

4 Slå på systemet ditt
Slå på systemet ditt

5 Styrene lydplaten din
Øverste panel
1) Strøm 2) Volum opp 3) Volum ned
Fjernkontroll
1) Strøm 2) Kilde 3) Spill av/Pause 4) Lydløs 5) Volum + 6) Forrige 7) Neste 8) Trådløs surround-nivå- 9) Trådløs surround-nivå+ 10) Lydløs 11) Bass + 12) Bass - 13) Lydmodus** 14) Soundshift On / av 15) Nattmodus 16) Dialogue Mode 17) Nattmodus On / av 18) Dim 19) Audio Sync + 20) Audio Sync -
Trådløse høyttalere
1) Koble til lydplaten igjen 2) Slå av 3) Ladestasjon høyttaler
6) Bluetooth-koblingen
Slik åpner du koblingsmodus via Bluetooth fra fjernkontrollen, trykk og hold Bluetooth-knappen i 3 sekunder.
Slik koble til andre Bluetooth-enheter, trykk og hold Bluetooth-knappen på lydplaten i 3 sekunder.
Slik koble til en Bluetooth-enhet på nytt, trykk på Bluetooth-knappen på fjernkontrollen.
Slik koble fra en Bluetooth-enhet, trykk og hold Bluetooth-knappen på fjernkontrollen.
Slik bytte til en annen Bluetooth-enhet, trykk på Bluetooth-knappen på fjernkontrollen.
*Bytte mellom HDMI ARC / HDMI 1 / HDMI 2 / HDMI 3 / Optisk / AUX / Bluetooth / USB
**Bytte mellom standardmusikkmodus/ stemme/ sportslydmodus eller trykk og hold for å gå inn i Bluetooth-lydmodus

7 Trådløse surroundlydinnstillinger
Lydkalibrering
Trådløse surroundlydinnstillinger

8 JBL SoundShift™
Trykk på JBL SoundShift-knappen for å aktivere SoundShift-funksjonen.

9 Styring av din TV-fjernkontroll
For de fleste Samsung, LG, Sony og Vizio TV-er
For Samsung, LG, Sony og Vizio TV-er: Lydplatens fjernkontroll svarer på din TV-fjernkontroll automatisk. Trykk og hold SHUFFLE-knappen på lydplatens fjernkontroll hvis du vil deaktivere denne funksjonen.
For andre TV-er: Programmer lydplaten manuelt til å svare på din TV-fjernkontroll trinn for trinn. Trykk og hold VOLUME+- og SOURCE-knappene for å gå inn i læringsmodus. Trykk på POWER på lydplaten og trykk på POWER på din TV-fjernkontroll. Følg samme prosedyre for VOLUME- og VOLUME+. For å dempe lyden, trykk på begge VOLUME+- og VOLUME-knappene på lydplaten og trykk på MUTE-knappen på din TV-fjernkontroll. Trykk og hold VOLUME+- og VOLUME-knappene på lydplaten igjen og nå svarer lydplaten på din TV-fjernkontroll.

10 Produktspesifikasjoner
Total trådløs effekt: 510W
Maksimal effekt lydplate: 150W
Maksimal effekt subwoofer: 300W
Maksimal effekt surround-høyttaler: 2x30W
Strømforbruk (standby): < 0.5W
Ladetid for batteri: <3.5 timer
Lydplate Transducer Size: 4 x 2.25" racetrack drivere 2 x 1.25" tweeter
Subwoofer Transducer Size: 5.5"
Maks SPL: 104db
Frekvensrespons: 35Hz til 20kHz
Driftstemperatur: 0°C - 40°C
Lydinnganger: 1 Analog, 1 Optisk, Bluetooth, USB
HDMI videoinnganger: 3
HDMI videoutgang (støtte for ARC, 4K Pass-Through): 1
HDMI HDCP versjon: 2.2
Bluetooth versjon: 5.0
Bluetooth profil: A2DP V1.3/ AVRCP V1.6
Bluetooth frekvensområde: 2402MHz-2480MHz
Bluetooth maks. sendeeffekt: 9dBm (EIRP)
Bluetooth sendermodulasjon: GFSK, π/4 DQPSK, 8DPSK
5.8G trådløs frekvensområde: 5725MHz-5875MHz
5.8G maks. sendeeffekt: 9dBm (EIRP)
Dimensjoner lydplate (B x H x D): 1148 x 58 x 60 (mm) / 45" x 2.3" x 3.7"
Vekt lydplate: 3.9kg / 8.6 lbs
Dimensjoner subwoofer (B x H x D): 165 x 305 x 305 (mm) / 16" x 12" x 12"
Vekt subwoofer: 7.5kg / 16.5 lbs
Dimensjoner surround-høyttaler (B x H x D): 165 x 95 x 95 (mm) / 6.5" x 3.8" x 3.7"
Vekt surround-høyttaler: 0.8kg / 1.3 lbs
Emballasjedimensjoner (B x H x D): 1156 x 379 x 430 (mm) / 35.7" x 14.9" x 17.0"
Emballasjevekt (brutto): 20.95kg / 46.1 lbs

FI | Pikaopas

1 Mitä sisältöön kuuluu
Lyriplaatti, Subwoofer, Kaukosäätimet, Virtakaapelit (4x), HDMI-kaapeli, AUX-kaapeli, Optinen kaapeli, Kalibrointimikrofoni, Seinäkiinnikkeet, Tuotetiedot & Seinäkiinnityksen opas

2 Aseta Soundbar
Soundbarin asetuksen
Soundbarin seinämä asentaa
Soundbarin seinämä asentaa: Kiinnitä seinäkiinnityksen paperiohje teipillä, sivuta kynän kärki keskelle ja merkitse seinäkiinnityksen sijainti ja irrota paperi. Ruuvaa seinäkiinnityskiinnikkeet kynämerkkeihin. Kiinnitä ruuvi soundbarin takapuolelle, ripustaa soundbar seinälle.
Langattomat kaiuttimet ladataan: Ladataan langattomat kaiuttimet, kun soundbar on valmiustilassa.

3 Yhdistä Soundbar
Yhdistäminen TV:hen
Yhdistäminen muihin laitteisiin
Yhdistäminen muihin laitteisiin: Yhdistä muut laitteet soundbariin HDMI ARC/HDMI 1/HDMI 2/HDMI 3/Optinen/AUX/Bluetooth/USB.
Langattomat kaiuttimet yhdistäminen: Langattomien kaiuttimien lataus: Lataa langattomat kaiuttimet, kun soundbar on valmiustilassa.

4 Käynnistä järjestelmä
Käynnistä järjestelmä

5 Ohjaa Soundbar
Yläpaneeli
1) Virta 2) Äänenvoimakkuus ylös 3) Äänenvoimakkuus alas
Kaukosäädin
1) Virta 2) Lähde 3) Toisto/Tauko 4) Mykistys 5) Äänenvoimakkuus + 6) Edellinen 7) Seuraava 8) Langattoman surround-tason- 9) Langattoman surround-tason+ 10) Mykistys 11) Bassot + 12) Bassot - 13) Äänitila** 14) Soundshift On / off 15) Yötila 16) Dialogue Mode 17) Yötila On / off 18) Dim 19) Audio Sync + 20) Audio Sync -
Langattomat kaiuttimet
1) Yhdistä uudelleen Soundbariin 2) Sammutus 3) Kaiuttimen latausasema
6) Bluetooth-yhteys
Voit avata Bluetooth-kytkennän kaukosäätimellä painamalla Bluetooth-painiketta 3 sekuntia.
Voit yhdistää Bluetooth-laitteen painamalla Bluetooth-painiketta soundbarissa 3 sekuntia.
Voit yhdistää Bluetooth-laite uudelleen painamalla Bluetooth-painiketta kaukosäätimellä.
Voit katkaista Bluetooth-laitteen yhteyden painamalla Bluetooth-painiketta kaukosäätimellä.
Voit vaihtaa toiseen Bluetooth-laitteeseen painamalla Bluetooth-painiketta kaukosäätimellä.
*Vaihtaa HDMI ARC / HDMI 1 / HDMI 2 / HDMI 3 / Optinen / AUX / Bluetooth / USB
**Vaihtaa standardimusiikkitilan/ puhe/ urheiluäänitilan tai paina ja pidä painettuna siirtyäksesi Bluetooth-äänitilaan

7 Langattomat surround-äänisäädöt
Äänen kalibrointi
Langattomat surround-äänisäädöt

8 JBL SoundShift™
Ota SoundShift-toiminto käyttöön painamalla JBL SoundShift -painiketta.

9 Ohjaus TV:n kaukosäätimellä
Useimmille Samsung, LG, Sony ja Vizio -TV:ille
Samsung, LG, Sony ja Vizio -TV:ille: Soundbar-kaukosäädin vastaa TV-kaukosäädintä automaattisesti. Paina ja pidä painettuna soundbar-kaukosäädin SHUFFLE-painike, jos haluat poistaa tämän toiminnon käytöstä.
Muille TV:ille: Ohjelmoi soundbar vastaamaan TV-kaukosäädintä askel askelta. Ensin paina ja pidä painettuna VOLUME+- ja SOURCE-painike siirtyäksesi oppimistilaan. Paina POWER soundbarissa ja paina POWER TV-kaukosäädintä. Noudata samaa menettelyä VOLUME- ja VOLUME+. Mykistä painamalla VOLUME+- ja VOLUME-painikkeita soundbarissa ja MUTE-painiketta TV-kaukosäädintä. Paina ja pidä painettuna VOLUME+- ja VOLUME-painikkeita soundbarissa uudelleen ja nyt soundbar vastaa TV-kaukosäädintä.

10 Tuotetiedot
Kokonaistehon langaton: 510W
Soundbar Maximum Power: 150W
Subwoofer Maximum Power: 300W
Surround Speaker Maximum Power: 2x30W
Virrankulutus (valmiustila): < 0.5W
Akun latausaika: <3.5 tuntia
Soundbar Transducer Koko: 4 x 2.25" kiskoajurit 2 x 1.25" tweeter
Subwoofer Transducer Koko: 5.5"
Max SPL: 104db
Taajuusvaste: 35Hz to 20kHz
Käyttölämpötila: 0°C - 40°C
Äänitulot: 1 Analog, 1 Optinen, Bluetooth, USB
HDMI-videotulot: 3
HDMI-videolähtö (tukee ARC, 4K Pass-Through): 1
HDMI HDCP -versio: 2.2
Bluetooth-versio: 5.0
Bluetooth-profiili: A2DP V1.3/ AVRCP V1.6
Bluetooth-taajuusalue: 2402MHz-2480MHz
Bluetooth-lähetysteho: 9dBm (EIRP)
Bluetooth-lähettimen modulaatio: GFSK, π/4 DQPSK, 8DPSK
5.8G langattomat taajuusalue: 5725MHz-5875MHz
5.8G-lähetysteho: 9dBm (EIRP)
Soundbar-mitat (L x K x S): 1148 x 58 x 60 (mm) / 45" x 2.3" x 3.7"
Soundbar-paino: 3.9kg / 8.6 lbs
Subwoofer-mitat (L x K x S): 165 x 305 x 305 (mm) / 16" x 12" x 12"
Subwoofer-paino: 7.5kg / 16.5 lbs
Surround-kaiuttimen mitat (L x K x S): 165 x 95 x 95 (mm) / 6.5" x 3.8" x 3.7"
Surround-kaiuttimen paino: 0.8kg / 1.3 lbs
Pakkausmitat (L x K x S): 1156 x 379 x 430 (mm) / 35.7" x 14.9" x 17.0"
Pakkauspaino (bruto): 20.95kg / 46.1 lbs

RU | Краткое руководство

1 Комплектация
Саундбар, Сабвуфер, Пульты ДУ, Кабели питания (4x), Кабель HDMI, Кабель AUX, Оптический кабель, Калибровочный микрофон, Настенные кронштейны, Информация о продукте & Руководство по настенному монтажу

2 Установка акустической системы
Установка акустической системы на столе
Монтаж акустической системы на стене
Монтаж акустической системы на стене: Приклейте бумажную направляющую для настенного монтажа скотчем, проткните ручкой центр, чтобы отметить расположение кронштейна для настенного монтажа, и снимите бумагу. Прикрутите кронштейны для настенного монтажа к отметкам ручкой. Закрепите винт на задней панели акустической системы, повесьте акустическую систему на стену.
Беспроводные наушники заряжаются: Зарядка беспроводных наушников, когда акустическая система находится в режиме ожидания.

3 Подключение акустической системы
Подключение к телевизору
Подключение к другим устройствам
Подключение к другим устройствам: Подключите другие устройства к акустической системе через HDMI ARC/HDMI 1/HDMI 2/HDMI 3/Оптический/AUX/Bluetooth/USB.
Беспроводные колонки подключение: Зарядка беспроводных колонок: Зарядите беспроводные колонки, когда акустическая система находится в режиме ожидания.

4 Включение системы
Включение системы

5